

MASTER

Amministrazione e budget del personale

**Diventare esperto di costo del
lavoro e controlli sul costo dei
dipendenti**





01

Comitato
scientifico

02

Informazioni
sul master

03

Programma
del master

04

Chi siamo

05

La nostra offerta
formativa

06

Offerta
del master

Ogni membro del nostro team è il cuore pulsante di **Esperto Lavoro**, contribuendo con competenza e dedizione

Inoltre, vantiamo la fortuna di avere due guide autorevoli: **Gianluca Spolverato**, Avvocato e Consulente legale, e **Valentina Fabbruzzo**, Consulente del lavoro, membri di uno dei più grandi studi legali specializzati in Diritto del Lavoro.

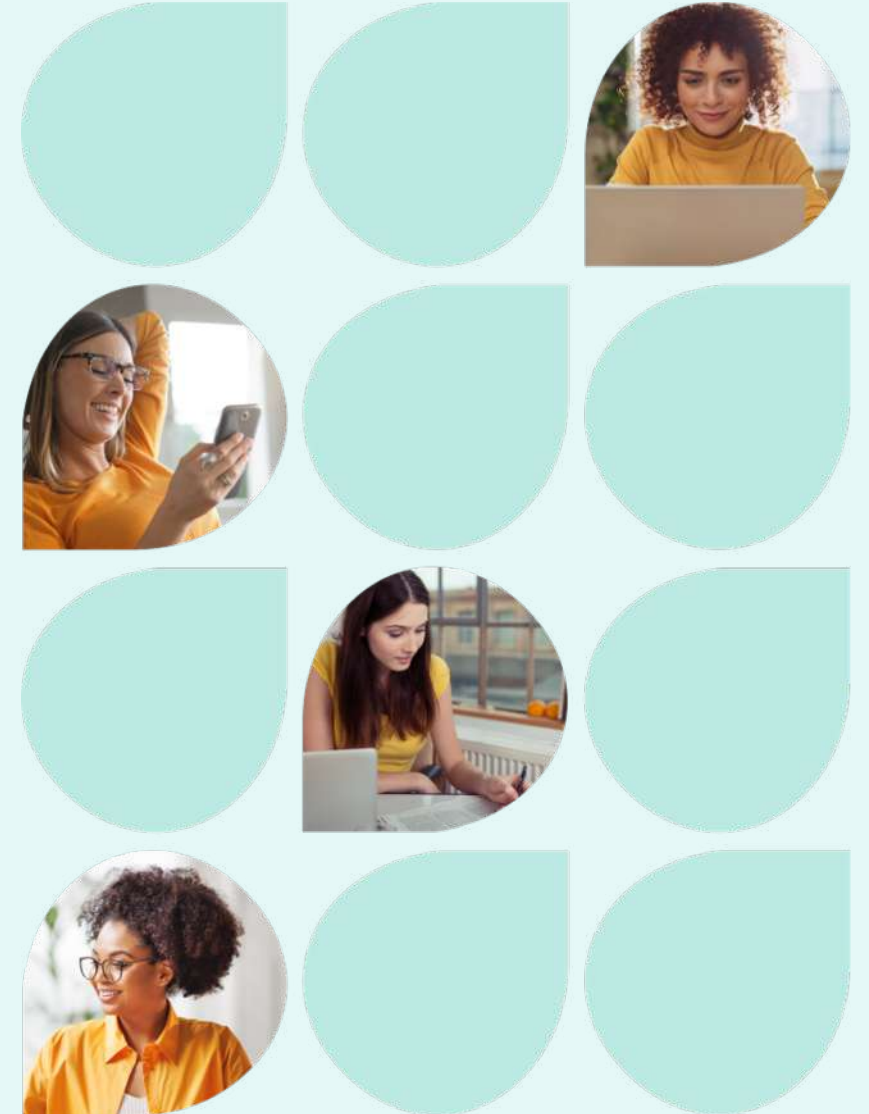

DURATA

5 lezioni on-demand

Incontri di **circa 1 ora e mezza** con registrazioni e **materiali** disponibili

TARGET

**HR Manager, HR Specialist, CFO, Controller,
Consulenti del lavoro, Commercialisti,
Imprenditori, Responsabili amministrativi e
finanziari**



Acquisisci competenze avanzate nella **gestione** delle **risorse umane** e nel **controllo** dei **costi aziendali**, approfondendo gli aspetti amministrativi, fiscali e previdenziali legati alla gestione del personale

Il **Master in Amministrazione e Budget del Personale** rappresenta un percorso formativo avanzato per chi desidera acquisire competenze strategiche nella gestione e nel controllo del costo del lavoro.

Verranno approfonditi i principali **aspetti amministrativi, fiscali e previdenziali** legati alla gestione del personale, fornendo strumenti pratici per comprendere **e governare il processo di budgeting** e **ridurre i costi** nel rispetto delle normative vigenti.

Cosa fare nel caso di mancanza di lavoro?
Come impattano sul budget gli ammortizzatori sociali?
Quanto e come applicarli? Quali procedure?



Programma del master

MASTER AMMINISTRAZIONE E BUDGET DEL PERSONALE

LEZIONE 1

**Il costo del lavoro:
i dati di cui tener
conto e gli strumenti
di controllo del
costo del lavoro**

Docente
Valentina Fabbruzzo
Consulente del lavoro di WI LEGAL

LEZIONE 2

**Le agevolazioni
fiscali e contributive
e gli sgravi che
impattano sul costo
del lavoro**

Docente
Valentina Fabbruzzo
Consulente del lavoro di WI LEGAL

LEZIONE 3

**Gli strumenti per la
gestione di imprevisti
e situazioni eccezionali
che impongono di
rivedere il costo del
lavoro**

Docente
Simone Cocchetto
Consulente del lavoro di WI LEGAL

LEZIONE 4

**Budget del personale:
le regole per la
costruzione e l'analisi
degli scostamenti**

Docente
Valentina Fabbruzzo
Consulente del lavoro di WI LEGAL

LEZIONE 5

**Sessione pratica per
comprensione dei
contenuti**

Docente
Valentina Fabbruzzo
Consulente del lavoro di WI LEGAL



Il costo del lavoro: i dati di cui tener conto e gli strumenti di controllo del costo del lavoro

Docente

Valentina Fabbruzzo, Consulente del lavoro di WI LEGAL

Comprendere e governare gli elementi che compongono il costo del lavoro consente una migliore **pianificazione finanziaria** e **gestione delle risorse umane**. Conoscere i costi associati ai dipendenti aiuta a stabilire budget accurati, a pianificare le risorse in modo efficiente e a identificare opportunità per ottimizzare la redditività.

Il sistema di valutazione dei costi del personale, quindi, diviene l'elemento di riferimento delle politiche HR in quanto: costituisce la base per le **principali decisioni in materia di sviluppo del personale** (retribuzione fissa, variabile, differita, superminimo ecc.); mette in luce eventuali problematiche in ordine alla rilevazione di **costi eccessivamente alti** in alcuni centri di costo; **genera informazioni utili** anche per altre aree operative aziendali (programmazione, reclutamento e selezione); fornisce uno strumento efficace per fotografare il presente e **pianificare gli interventi** sulle risorse umane.

Nel corso della lezione forniremo tutti gli strumenti pratici ed immediatamente operativi per una precisa individuazione, elaborazione ed interpretazione del costo del lavoro.



Le agevolazioni fiscali e contributive e gli sgravi che impattano sul costo del lavoro

Docente

Valentina Fabbruzzo, Consulente del lavoro di WI LEGAL

Quali sono le leve a disposizione del datore di lavoro che consentono di aumentare la propria competitività sul mercato del lavoro? Come impattano sgravi contributivi, agevolazioni, detassazione e incentivi sul costo del lavoro?

Nel corso dell'incontro analizzeremo nel **dettaglio tutte le agevolazioni fiscali e contributive** che riguardano il lavoro.

Parleremo di cuneo fiscale: analizzeremo le misure che sono state introdotte e prorogate per il 2025, destinate ad aumentare la retribuzione netta del lavoratore e saranno prese in rassegna tutte le agevolazioni, anche fiscali, che incidono a livello aziendale e si sviluppano in relazione all'assunzione di personale.



Gli strumenti per la gestione di imprevisti e situazioni eccezionali che impongono di rivedere il costo del lavoro

Docente

Simone Cocchetto, Consulente del lavoro di WI LEGAL

Molteplici sono gli **strumenti** che il nostro ordinamento mette a disposizione dei datori di lavoro per **affrontare una situazione di crisi** economico-finanziaria sia di natura temporanea, sia di natura strutturale.

Ma quali sono le misure di integrazione salariale a favore delle aziende? E quali sono le condizioni ed i requisiti per la loro applicazione? I datori di lavoro che si trovano in crisi sono dunque costretti a ridimensionare il costo del lavoro. Come impattano gli ammortizzatori sociali su tale voce?

Vi sono poi circostanze per le quali le aziende debbono procedere ad una contrazione della forza lavoro. Analizzeremo ed esamineremo i **punti di attenzione** e gli **insegnamenti pratici** per chi deve avviare una riduzione del personale attraverso la procedura di un licenziamento collettivo.



Budget del personale: le regole per la costruzione e l'analisi degli scostamenti

Docente

Valentina Fabbruzzo, Consulente del lavoro di WI LEGAL

Il budget del personale è uno strumento fondamentale per le imprese perché consente di **valutare nuove strategie utili ad affrontare gli orizzonti di sviluppo aziendale**.

Il costo del lavoro è, infatti, una delle voci con maggior **incidenza nei bilanci aziendali** e costruire il budget del personale permette di addentrarsi in quegli elementi che compongono il costo del lavoro.

Ma come possiamo ottimizzare il processo di costificazione?

Quali sono le componenti di cui tener conto nella costruzione del budget?

Quale la corretta analisi da condurre per raggiungere gli obiettivi dell'imprenditore?



Sessione pratica per comprensione dei contenuti

Docente

Valentina Fabbruzzo, Consulente del lavoro di WI LEGAL

L'ultima lezione del Master è l'occasione per mettere in pratica le competenze acquisite attraverso **un'esperienza coinvolgente e concreta**.

Il docente presenta un **caso pratico**, applicando le nozioni illustrate durante il corso e fornendo indicazioni operative, chiarimenti e spunti strategici.

Come trasformare la teoria in azioni concrete?
Quali strategie adottare per risolvere situazioni complesse?
Come gestire efficacemente il lavoro in team?

La sessione finale di restituzione, basata su **un'analisi strutturata dei risultati**, consente di consolidare le competenze, sviluppare il pensiero critico e valorizzare l'apprendimento attraverso il confronto con dinamiche reali.





Valentina Fabbruzzo

Consulente del lavoro
di WI LEGAL

Esperta nell'**elaborazione delle paghe** e nell'**amministrazione del personale**, si occupa di relazioni sindacali e contrattazione integrativa.



Simone Cocchetto

Consulente del lavoro
di WI LEGAL

Esperto nell'**elaborazione delle paghe** e nell'**amministrazione del personale**, si occupa della **gestione dei rapporti di lavoro**, con particolare riferimento alla **contrattualistica** e ai rapporti con gli **Istituti**.

Siamo un hub giuslavoristico affidabile e unico nel suo genere, costituito da Avvocati e Consulenti del lavoro dal comprovato valore, dedicati a fornire:



**Informazioni
affidabili**



**Punti di vista
chiari**



**Formazione
specializzata**



**Consulenza
personalizzata**

Progettiamo percorsi pratici ed efficaci per acquisire **competenze essenziali nell'applicazione sicura delle normative del lavoro.**

I nostri Webinar

Con i nostri **eventi formativi in live streaming** della durata di circa 1 ora potrai interagire direttamente con un professionista esperto e ottenere informazioni dettagliate su **temi di attualità**, un confronto immediato attraverso **domande e risposte**, un'applicazione concreta con **casi studio** e **guide pratiche** che rafforzeranno le tue competenze.

I nostri Master

Con le nostre **formazioni strutturate e intensive** di 10 ore, combiniamo teoria e pratica per offrirti un'**esperienza formativa completa**. La modalità di apprendimento da remoto offre la flessibilità di adattare il corso alle tue esigenze con la possibilità di recuperare **le registrazioni on demand** per rivederle quando e quanto vuoi.

Prezzo del master

Amministrazione e budget del personale

Diventare esperto di costo del lavoro e controlli sul costo dei dipendenti

5 LEZIONI INTENSIVE DI 1 ORA E MEZZA CIASCUNA
REGISTRAZIONI ON-DEMAND E MATERIALI
FORMATIVI INCLUSI

AL COSTO DI €599 + IVA

Per maggiori informazioni contattaci a:
info@espertolavoro.com



Un master è un buon inizio,
ma con **€400 in più** hai **tutto**.

Abbonamento Excellence

Tutti i master, eventi esclusivi e contenuti premium, al miglior prezzo di sempre.

€999

IVA esclusa

~~€1.788~~

Per saperne di più:

 info@espertolavoro.com

 +39 049 798 5411



Grazie

Vai su: [espertolavoro.com](https://www.espertolavoro.com)

